

# 万全ですか？

## 社会保険未加入対策。

法人・個人事業所(従業員5人以上)は…

健康  
保険

+



厚生  
年金

+

雇用  
保険

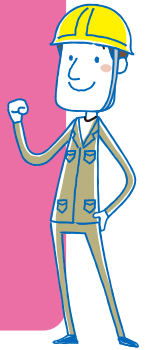

上記3保険の加入が建設現場で働くために必要です。

一人親方・外注さんは…

健康  
保険

+

国民  
年金



+

一人親方  
労災



上記3保険の加入が建設現場で働くために必要です。

建設業で働く皆さんをしっかりとサポート お気軽にご相談ください

- |      |       |      |      |        |           |           |
|------|-------|------|------|--------|-----------|-----------|
| 土建国保 | 協会けんぽ | 厚生年金 | 労災保険 | 一人親方労災 | 事業主特別加入労災 |           |
| 雇用保険 | 建設業許可 | 資格取得 | 税金相談 | 法律相談   | 不払い相談     | 法人設立 etc. |

社会保険未加入対策は東京土建で解決!

TEL 03-5845-5011  
FAX 03-5845-5014

〒121-0816 足立区梅島1-2-26  
mail: info@doken-adachi.net

東京土建足立支部

検索

組合費月々  
5,870円~



おかげさまで建設業の皆さまと共に歩んで70年 11万の仲間が加入する日本最大の建設労働組合

東京 土建 足立 支部

# 土建国保

## 6つの魅力

- 魅力1 家族全員の入院医療費が戻ります**  
※家族の場合、加入6カ月以内の入院は支給対象になりません。
- 魅力2 外来医療費・窓口負担も軽減**  
組合員本人に限り、暦月ごと一診療報酬明細書について一部負担金から17,500円を超えた金額を払い戻し。
- 魅力3 大型の入院保障** (入院5日以上で1日目から給付 3,800円～5,400円)  
※組合員本人に限りです。
- 魅力4 保険料は区分ごとの定額制です**
- 魅力5 健康診断** (年度内1回、自己負担なしで受けられます)
- 魅力6 インフルエンザ補助** (2,000円 年度1回)  
**宿泊補助** (国内・65歳未満1人3,000円補助 年度1回)

条件により、東京土建国保と厚生年金のセット加入ができます。このセットは社会保険と同等の扱いになることが国土交通省より認められています。条件は支部までお尋ねください。

## 建設従事者のための健康保険

### ◆2017年度保険料と疾病入院給付金

組合員本人		保険料	疾病入院給付金
		都内居住者	支給日額
法人A種	法人事業所の代表者	33,100円	5,400円
第1種	個人事業主	28,100円	5,000円
第2種	一人親方、総所得200万円以下の個人事業主	22,700円	4,700円
第3種	職人・雇用者で30歳以上の方	18,400円	4,400円
第4種	職人・雇用者で25歳～29歳以下の方	13,600円	4,100円
第5種	職人・雇用者で24歳以下の方	11,700円	3,800円
扶養家族の保険料負担は4人分までです			支給期間
成人男性	23歳以上59歳以下の男性 (学生、障害者、加療のため労務不能者を除く)	11,700円×人数	入院5日以上で1日目から、最高180日分支給。
一般	18歳以上で成人男性以外の方	4,200円×人数	ただし、国保組合加入6カ月経過後の入院から支給対象になります。
中学～高校生相当	12歳以上18歳未満	3,800円×人数	
小学生相当	7歳以上12歳未満	3,000円×人数	
幼児	7歳未満	1,800円×人数	
介護保険料	40歳以上～64歳以下の本人・扶養家族	2,700円×人数	

※支給条件などは支部事務所にお問い合わせください。  
※労災による入院は疾病入院給付金の支給対象になりません。  
※国保入院共済の掛金(300円)が別途かかります。

充実した保障

### 加入の月額(例)

都内在住・第3種に該当



●組合費……………5,870円  
●保険料等……………24,700円  
合計 月々……………30,570円

本人 39歳 独身



●組合費……………5,870円  
●保険料等……………18,700円  
合計 月々……………24,570円

## 下請け業者も含め、社会保険未加入対策、万全ですか？

今建設業界で加入がもとめられているのは

健康保険

厚生年金

雇用保険

+

事業所労災保険

～10月以降、社保未加入の下請け業者が発覚した場合、元請け企業に対し罰則が強化～

国交省は今年10月をめどに、社保未加入事業所に対し社会保険加入の厳格化を一層強める方針を打ち出しています。特に、下請け業者が社会保険未加入だった場合、元請け業者に対し厳しい罰則が設けられることになっています。

東京土建では、業界で求められる3保険(健康保険・厚生年金・雇用保険)+労災保険を全て扱っており、「ワンストップ」で相談から手続きまで行えます。お気軽にご相談ください。

今年10月までに整備が必須

### 社会保険セミナー

参加費無料

日時 9月13日 夜7時～ 会場 東京土建足立支部

講師 竹島敏幸 社会保険労務士



# 建設現場で働くあなたをしっかりとバックアップ!!

## 労災・雇用保険

現場や通勤時のケガやアスベスト疾患・熱中症まで

特別加入で事業主も労災が適用

特別加入の手続きは事務組合だけ

特別加入とは、社長や役員は一般的に労働者にあたらないため、労災を利用できません。しかし、事務組合を通じて労災保険に特別加入することで、労災保険の適用をうけられるようになります。

### 労災保険とは？ 労災加入は事業主の法的責任です

仕事中にケガや熱中症などの病気、死亡などについて、従業員に対して工事の元請業者・事業主が責任をもって医療費、休業補償をおこなう「国の制度」です。

労災保険への加入は事業主の責任で一人で従業員を雇っている方は保険に加入(強制)しないといけません。(労働者災害補償保険法第3条、雇用保険法第5条)

### 建設業の場合の保険料は？

建設業の場合の保険料は、元請工事額から計算します。工事には元請となる工事と下請としておこなう工事がありますが、保険料の計算は元請工事額で計算します。

### 雇用保険とは？ (失業保険)

雇用保険は、労働者が自分の都合や会社の事情で退職しなければならなくなったとき、生活の安定をはかりながら再就職できるように支援する制度です。

### 保険料は？

賃金総額×保険料率  
年間賃金総額 600万円  
×) 保険料率 ×) 0.012  
建設業保険料 72,000円

各者の負担  
事業主 →48,000円  
労働者 →24,000円

### ◆事業主と労働者で負担

	保険料	事業主負担	労働者負担
一般	9/1000	6/1000	3/1000
建設	12/1000	8/1000	4/1000

### ◆2017年度保険料と入院給付金

年間元請工事額	労務費相当額	年間保険料
10,000,000円	2,300,000円	25,300円
20,000,000円	4,600,000円	50,600円

保険料率 事業の種類によって異なります。詳しくはお問い合わせください。  
※建築事業11/1000 ※既設建築物設備工事15/1000  
※ビルメンテナンス5.5/1000

計算式 元請工事額×労務比率×保険料率=保険料  
計算例 10,000,000円×23/100×11/1000=25,300円

### 労災保険の主な給付

- 療養費…傷病の治療費や手術代・薬剤費など治療まで無料
- 休業補償…休業4日目から1日につき、平均賃金(給付基礎日額)の8割が休業期間中給付
- 障害補償…傷病が治った後、身体に一定の障害が残った場合
- 遺族補償…死亡したとき、遺族補償年金、遺族補償一時金、葬祭費等

外注職人のみなさま

## 一人親方労災

一人親方は、元請労災を使えないって知ってますか？

現場入場時に確認されます

下請・外注・出来高払いの職人さんへ

労災保険は国の保険制度です。保険料は、給付基礎日額5,000円～25,000円によって決まります。ご自身で選べます。「一人親方労災保険」は、現場でのケガはもちろん、熱中症

などにも対応します。現場入場時に元請からの保険未加入者に対する指導がまわっています。この機会に労災保険をぜひご確認ください。

加入条件 …………… ①東京土建の組合員であること ②建設業に従事していること  
所得税の控除にも …………… 一人親方労災保険料は、社会保険料として税金上の所得控除となります。

### ◆加入例 (年間保険料)

11月1日から(月割計算)  
給付基礎日額1万円に加入の場合  
◎69,350円÷12カ月×来年の3月末までの月数分=28,895円 ※別途事務費2千円  
◎月々の組合費が必要です

### ◆主な補償内容 (給付基礎日額1万円の場合)

年間保険料 (一人親方の場合)	69,350円
療養費	無料
休業補償	24万円/月
障害	片足障害 障害年金184万円 5級の場合 特別給付450万円
選択	妻あり、55歳以上(年金) 175万円/年 前払一時金 最大1,000万円
死亡	扶養なし、一時金 1,000万円 葬祭費用 61万円5千円 遺族特別給付金 300万円

### 2017年度保険料

…自分で決められます  
**34,675円～173,375円(年額)**  
保障内容は保険料によって異なります。

# 組合総合共済

11万人の仲間  
つくる安心の保障

**23**  
の魅力

組合費に含まれている共済です

共済A型の場合

**5,270円~6,270円**

※就業実態、年齢により組合費を区分しています。

月々 ※従業員・職人の場合  
**組合費 5,870円**  
でこんなにスゴイ!

- ① 病気入院(1日) ..... 6,000円
- ② 病気通院・自宅療養(1日) ..... 4,000円
- ③ 私傷入院(腰痛含む)(1日) ..... 3,500円
- ④ 私傷通院(腰痛含む)(1日) ..... 2,000円
- ⑤ 私傷・固定具装着(腰痛除く)(1日) ..... 2,000円
- ⑥ 交通事故入院(1日) ..... 3,000円
- ⑦ 交通事故通院(1日) ..... 1,500円
- ⑧ 交通事故死亡 ..... 1,900,000円
- ⑨ 労災・不慮の事故死亡 ..... 900,000円
- ⑩ 普通死亡 ..... 900,000円
- ⑪ 事故等見舞金(労務不能34日以上) ..... 10,000円
- ⑫ 臓器提供見舞金 ..... 50,000円
- ⑬ 配偶者死亡 ..... 30,000円
- ⑭ 実父母、二等親以内の同居親族死亡 ..... 10,000円
- ⑮ 住宅全焼・全壊 ..... 130,000円

- ⑯ 住宅半焼・半壊 ..... 65,000円
- ⑰ 住宅一部焼・壊 ..... 25,000円
- ⑱ 成人祝金 ..... 20,000円
- ⑲ 結婚祝金 ..... 50,000円
- ⑳ 出産祝金 ..... 20,000円
- ㉑ 入学祝金 ..... 5,000円
- ㉒ 資格取得祝金(建築士・技能士・施工管理技士) ..... 10,000円
- ㉓ 資格取得祝金(作業主任者) ..... 5,000円

※組合総合共済は、加入1カ月後から受給資格が発生。但し特定疾病(ガン、脳、心臓疾患、糖尿病等)は6カ月後の事由発生。

※1~5は、最高240日給付。支給条件など詳細は共済給付規定をご覧ください。

※1~5は、初回給付時、4日間待期。1・3は5日以上入院の場合、1日目から給付になります。

※21は、小・中学校への入学を対象とし、5,000円分の図書カードでの支給となります。

※22・23は、対象の資格を取得した際に支給されます。

※8~10は、64歳以下の加入で組合加入を続ける限り、終身で保障となります。

現場に必要な  
資格取得は  
組合で



東京土建足立支部会館で講習が受けられます。下記の講習を受講されていない方は身近な会場で受講する良い機会です。詳細は支部までお問い合わせください。

東京土建技術研修センターでは様々な講習をおこなっています。足場や石綿など10種目の作業主任者講習や職長・安全衛生責任者教育などなど...

## 2017年秋に足立支部で受けられる3つの講習

- ① 特定化学物質作業主任者講習  
日時:11月17日~18日(金、土)  
2日間講習  
受講料:11,000円 ※受講対象 18歳以上
- ② 石綿特別教育  
日時:11月18日(土)  
受講料:7,000円 ※受講対象 18歳以上
- ③ 玉掛け講習  
日時:11月16日~18日(木、金、土)  
受講料:21,000円 ※受講対象 18歳以上

いずれも会場は  
東京土建足立支部となります。  
※受講できるのは東京土建組合員に限ります。

## 職業病も安心 健康診断

日時 11月5日(日)

会場 足立支部会館他  
(足立4中正門脇)

費用 土建国保加入者の方は、無料の  
基本健診が受けられます。

日曜日健診・現場入場にも対応

※当日の駐車場は使用できません。

## 何でも相談 無料

法律  
顧問弁護士が対応

税金・税務調査  
申告・記帳指導、  
税務署と交渉

社保未加入相談、不払い相談、  
融資・経営

専門家とタイアップ

まずは東京土建へご相談ください